2009年11月12日発行

an平均賃金レポート（2009年11月発行号）

～求人募集時の平均給与・エリア別格差・月毎の変動等～

Contents

1	平均賃金調査　<全国・エリア別概要>	2009年10月	P1
2	平均賃金調査　<エリア別詳細> （職種詳細別：平均時給、高時給BEST10）	2009年10月	
	・全国		P2
	・北海道エリア		P3
	・関東エリア		P4
	・東海エリア		P5
	・関西エリア		P6
	・九州エリア		P7

【調査概要】
◆集計対象広告
・弊社発行のアルバイト系求人メディア シゴト情報「an」に掲載された求人広告から、下記条件の求人広告を除き集計。
（除外対象）…人材派遣業 / 接客を含む酒類提供職種

◆集計対象エリア
・求人募集広告の所在地が「北海道」「関東」「東海」「関西」「九州」の5エリアの広告。

「an report」では、弊社求人メディア掲載広告の募集賃金を定期的に集計し、毎月一回「平均賃金レポート」として発表をしています。

株式会社インテリジェンス　an report編集部　E-mail：an_report@inte.co.jp

2009年11月12日発行

1 平均賃金調査 ＜全国・エリア別 概要＞

～10月の全国平均時給は970円。前月から横ばい。～

2009年10月の全国平均時給は970円(前月970円、前年同月972円)で前月差0円で横ばいだった。前年増加率は-0.3%で小幅ではあるものの前年比マイナスとなった。
エリア別に見ると「関東エリア」が1,025円でもっとも高く、次いで「関西エリア」(971円)、「東海エリア」(966円)となっている。
全国の平均時給を職種別に見ると「専門職系」が1, 178円で最も高く、次いで「サービス系」(996円)、「事務職系」(979円)となっている。

付表)2009年10月 職種別平均時給　　金額単位:円

職種	北海道			関東			東海			関西			九州			エリア計		
	平均時給	前月増加率	前年増加率	平均時給	前月増加率	前年増加率	平均時給	前月増加率	前年増加率	平均時給	前月増加率	前年増加率	平均時給	前月増加率	前年増加率	平均時給	前月増加率	前年増加率
専門職系	¥935	3.3%	-3.4%	¥1,306	-2.6%	15.9%	¥1,059	0.1%	3.5%	¥1,185	-4.2%	6.0%	¥876	-5.5%	-7.0%	¥1,178	-2.2%	8.6%
事務系	¥839	1.7%	-5.2%	¥1,056	-1.5%	-2.5%	¥952	-4.2%	-0.6%	¥988	1.8%	-3.0%	¥898	0.7%	-0.6%	¥979	0.5%	-3.7%
販売系	¥844	10.9%	12.0%	¥952	0.5%	-1.4%	¥925	0.05%	-1.3%	¥865	-1.8%	-0.4%	¥784	-0.4%	0.2%	¥911	1.1%	0.0%
フード系	¥734	-2.5%	0.0%	¥992	-0.3%	-1.8%	¥898	0.9%	-2.2%	¥885	-0.3%	-1.9%	¥780	0.9%	-0.1%	¥921	0.4%	-2.5%
サービス系	¥881	1.0%	11.4%	¥1,067	-1.0%	0.1%	¥1,026	2.6%	-5.0%	¥999	-2.5%	-2.4%	¥851	0.2%	-4.1%	¥996	-0.6%	-1.4%
運輸職系	¥879	22.9%	12.6%	¥959	-4.9%	-2.0%	¥1,030	0.5%	1.1%	¥947	-4.2%	3.8%	¥874	1.3%	-1.6%	¥957	-2.4%	0.2%
技能・労務系	¥752	3.7%	2.1%	¥985	0.1%	0.2%	¥983	-0.5%	-2.2%	¥962	0.8%	-3.5%	¥824	-1.8%	-8.0%	¥950	0.8%	-1.9%
総計	¥832	2.5%	4.6%	¥1,025	-1.0%	0.4%	¥966	0.8%	-2.9%	¥971	-1.2%	0.5%	¥824	0.2%	-2.4%	¥970	0.0%	-0.3%

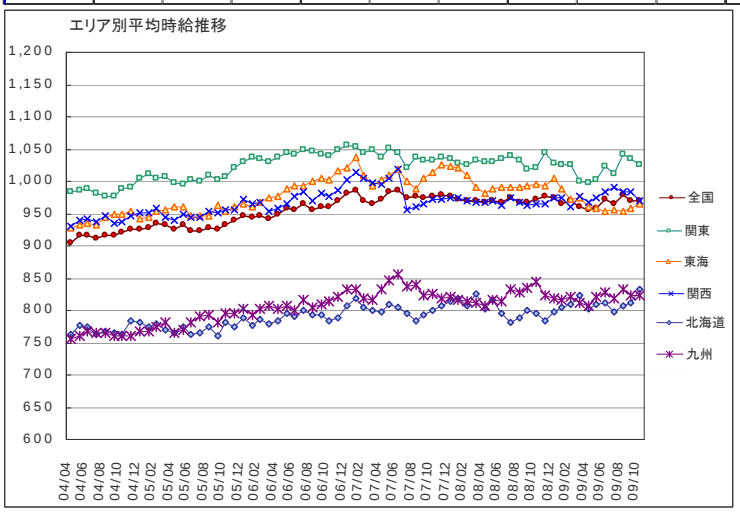

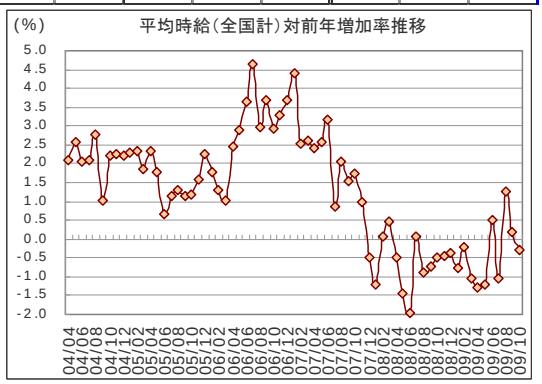

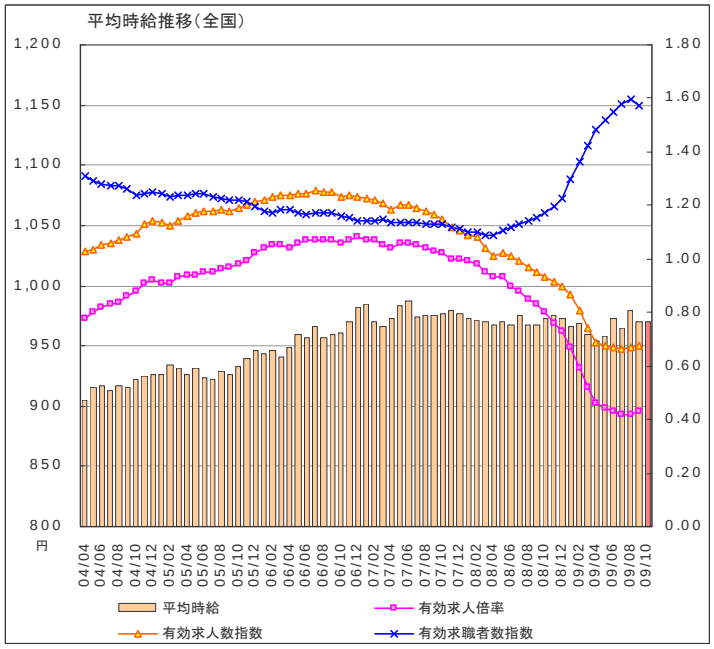

厚生労働省発表2009年9月の全国の有効求人倍率(季節調整値)は0.43倍で、2年4ヶ月振りに上昇に転じた。
有効求職者数(季節調整値)は前月より1.6%減、対する有効求人数(同)は1.5%増となった。

【全国平均賃金:調査概要】
◆集計対象広告
・弊社発行のアルバイト系求人メディア シゴト情報「an」に掲載された求人広告から、下記条件の求人広告を除き集計。
(除外対象)…人材派遣業 / 接客を含む酒類提供職種
◆集計対象エリア
・求人募集広告の所在地が「北海道」「関東」「東海」「関西」「九州」の5エリアの広告。

【有効求人倍率・有効求人数指数・有効求職者数指数について】
・有効求人倍率…厚生労働省発表時の季節調整値を使用。
・有効求人数指数・有効求職者数指数…有効求人・求職者数(季節調整値)をベースに2004年1月の有効求人数を1として指数化。
※それぞれ、2008年12月以前については、新季節指数により改定された数値に差し替え済。

「an report」では、弊社求人メディア掲載広告の募集賃金を定期的に集計し、毎月一回「平均賃金レポート」として発表をしています。
株式会社インテリジェンス　an report編集部　E-mail：an_report@inte.co.jp

2009年11月12日発行

2 平均賃金調査 <エリア別詳細：全国>

付表1）2009年10月　全国 職種別平均時給

大分類	職種詳細	2009年10月
専門職系	看護師	¥1,388
	歯科助手・衛生士	¥969
	福祉・介護・保育	¥1,039
	薬剤師	¥1,907
	デザイナー	¥1,200
	WEBデザイナー	¥909
	編集・制作	¥978
	マスコミ	¥1,103
	インストラクター	¥857
	家庭教師	¥1,646
	塾講師	¥1,262
	エンジニア	¥1,133
	サポート	¥1,082
	プログラマー	¥1,211
	建築・土木	¥1,261
	技術職	¥1,119
	製造	—
専門職系　計		¥1,178
事務系	受付・秘書	¥960
	事務・アシスタント	¥963
	コールセンター	¥1,009
事務系　計		¥979
販売系	コンビニスタッフ	¥833
	販売	¥961
	アパレル販売	¥865
	レジ・包装	¥883
販売系　計		¥911
フード系	バーテンダー	¥1,164
	ホールスタッフ	¥936
	居酒屋店員	¥947
	カフェスタッフ	¥890
	厨房・キッチン	¥890
	デリバリー	¥889
	ファーストフード	¥853
フード系　計		¥921
サービス系	カラオケ・漫画喫茶	¥842
	ゲーム・パチンコ	¥1,153
	施設スタッフ	¥843
	ガソリンスタンド	¥881
	キャンペーン・PR	¥1,151
	警備	¥892
	店舗スタッフ	¥818
	ホテル・トラベル	¥869
	ブティックホテル	¥776
	エステ・マッサージ	¥952
	理容・美容	¥900
サービス系　計		¥996
運輸職系	新聞配達	¥983
	配送・郵便・運転手	¥923
	引越スタッフ	¥1,064
運輸職系　計		¥957
技能・労務系	軽作業	¥942
	清掃	¥938
	製造工	¥953
技能・労務系　計		¥950
総計		¥970

※単位:円　サンプル数10未満は"ー"表示。

付表2）2009年10月　全国 職種別平均時給 高時給BEST10

	職種詳細	2009年10月
1	薬剤師	¥1,907
2	家庭教師	¥1,646
3	看護師	¥1,388
4	塾講師	¥1,262
5	建築・土木	¥1,261
6	プログラマー	¥1,211
7	デザイナー	¥1,200
8	バーテンダー	¥1,164
9	ゲーム・パチンコ	¥1,153
10	キャンペーン・PR	¥1,151

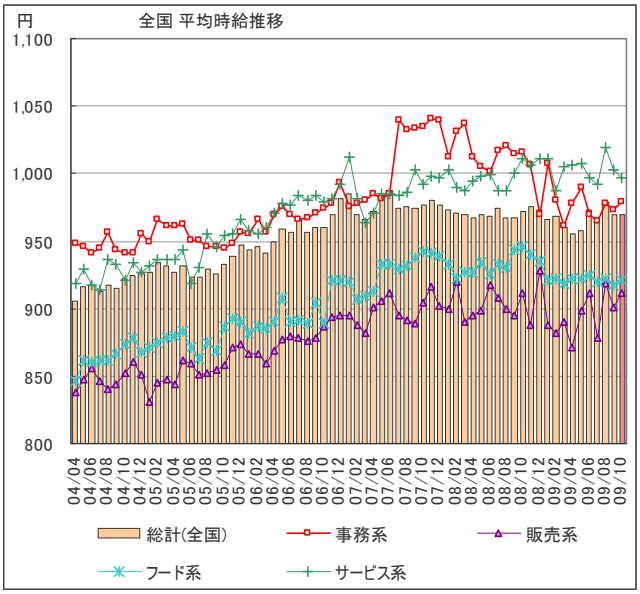

【全国平均賃金：調査概要】
◆集計対象広告
・弊社発行のアルバイト系求人メディア シゴト情報「an」に掲載された求人広告から、下記条件の求人広告を除き集計。
（除外対象）…人材派遣業 / 接客を含む酒類提供職種
◆集計対象エリア
・求人募集広告の所在地が「北海道」「関東」「東海」「関西」「九州」の5エリアの広告。

「an report」では、弊社求人メディア掲載広告の募集賃金を定期的に集計し、毎月一回「平均賃金レポート」として発表をしています。
株式会社インテリジェンス　an report編集部　E-mail：an_report@inte.co.jp

2009年11月12日発行

2 平均賃金調査 <エリア別詳細：北海道エリア>

付表1）2009年10月　北海道 職種別平均時給

大分類	職種詳細	2009年10月
専門職系	看護師	¥1,048
	歯科助手・衛生士	¥869
	福祉・介護・保育	¥887
	薬剤師	—
	デザイナー	—
	WEBデザイナー	—
	編集・制作	—
	マスコミ	—
	インストラクター	¥800
	家庭教師	¥1,500
	塾講師	¥1,080
	エンジニア	—
	サポート	—
	プログラマー	—
	建築・土木	—
	技術職	¥888
	製造	—
専門職系　計		¥935
事務系	受付・秘書	¥847
	事務・アシスタント	¥764
	コールセンター	¥857
事務系　計		¥839
販売系	コンビニスタッフ	¥675
	販売	¥895
	アパレル販売	¥785
	レジ・包装	¥699
販売系　計		¥844

大分類	職種詳細	2009年10月
フード系	バーテンダー	—
	ホールスタッフ	¥736
	居酒屋店員	¥747
	カフェスタッフ	¥786
	厨房・キッチン	¥734
	デリバリー	—
	ファーストフード	¥697
フード系　計		¥734
サービス系	カラオケ・漫画喫茶	¥700
	ゲーム・パチンコ	¥1,037
	施設スタッフ	—
	ガソリンスタンド	¥741
	キャンペーン・PR	¥896
	警備	¥754
	店舗スタッフ	¥765
	ホテル・トラベル	¥717
	ブティックホテル	¥690
	エステ・マッサージ	¥888
	理容・美容	¥708
サービス系　計		¥881
運輸職系	新聞配達	—
	配送・郵便・運転手	¥879
	引越スタッフ	—
運輸職系　計		¥879
技能・労務系	軽作業	¥788
	清掃	¥709
	製造工	¥761
技能・労務系　計		¥752
総計		¥832

※単位:円　サンプル数10未満は“－”表示。

付表2）2009年10月　北海道 職種別平均時給 高時給BEST10

	職種詳細	2009年10月
1	家庭教師	¥1,500
2	塾講師	¥1,080
3	看護師	¥1,048
4	ゲーム・パチンコ	¥1,037
5	キャンペーン・PR	¥896
6	販売	¥895
7	エステ・マッサージ	¥888
7	技術職	¥888
9	福祉・介護・保育	¥887
10	配送・郵便・運転手	¥879

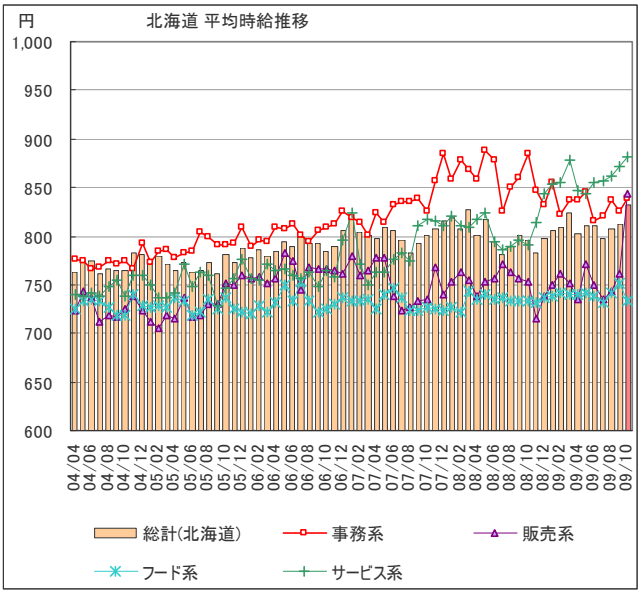

【北海道エリア平均賃金：調査概要】
◆集計対象広告
・弊社発行のアルバイト系求人メディア シゴト情報「an」に掲載された求人広告から、下記条件の求人広告を除き集計。
（除外対象）…人材派遣業 / 接客を含む酒類提供職種
◆集計対象エリア
・求人募集広告の所在地が「北海道エリア」の広告。

「an report」では、弊社求人メディア掲載広告の募集賃金を定期的に集計し、毎月一回「平均賃金レポート」として発表をしています。
株式会社インテリジェンス　an report編集部　E-mail：an_report@inte.co.jp

2009年11月12日発行

2 平均賃金調査 <エリア別詳細：関東エリア>

付表1) 2009年10月　関東 職種別平均時給

大分類	職種詳細	2009年10月
専門職系	看護師	¥1,444
	歯科助手・衛生士	¥1,020
	福祉・介護・保育	¥1,125
	薬剤師	¥2,177
	デザイナー	¥1,200
	WEBデザイナー	¥1,002
	編集・制作	¥1,021
	マスコミ	¥940
	インストラクター	¥922
	家庭教師	¥1,707
	塾講師	¥1,280
	エンジニア	¥1,158
	サポート	¥1,156
	プログラマー	¥1,800
	建築・土木	¥1,100
	技術職	¥1,000
	製造	—
専門職系　計		¥1,306
事務系	受付・秘書	¥1,066
	事務・アシスタント	¥1,012
	コールセンター	¥1,171
事務系　計		¥1,056
販売系	コンビニスタッフ	¥886
	販売	¥1,011
	アパレル販売	¥881
	レジ・包装	¥902
販売系　計		¥952

大分類	職種詳細	2009年10月
フード系	バーテンダー	¥1,308
	ホールスタッフ	¥1,011
	居酒屋店員	¥1,005
	カフェスタッフ	¥948
	厨房・キッチン	¥961
	デリバリー	¥988
	ファーストフード	¥925
フード系　計		¥992
サービス系	カラオケ・漫画喫茶	¥886
	ゲーム・パチンコ	¥1,198
	施設スタッフ	¥884
	ガソリンスタンド	¥954
	キャンペーン・PR	¥1,201
	警備	¥1,034
	店舗スタッフ	¥854
	ホテル・トラベル	¥993
	ブティックホテル	¥850
	エステ・マッサージ	¥1,019
	理容・美容	¥1,051
サービス系　計		¥1,067
運輸職系	新聞配達	¥913
	配送・郵便・運転手	¥916
	引越スタッフ	¥1,194
運輸職系　計		¥959
技能・労務系	軽作業	¥951
	清掃	¥1,048
	製造工	¥953
技能・労務系　計		¥985
総計		¥1,025

※単位:円　サンプル数10未満は"ー"表示。

付表2) 2009年10月　関東 職種別平均時給 高時給BEST10

	職種詳細	2009年10月
1	薬剤師	¥2,177
2	プログラマー	¥1,800
3	家庭教師	¥1,707
4	看護師	¥1,444
5	バーテンダー	¥1,308
6	塾講師	¥1,280
7	キャンペーン・PR	¥1,201
8	デザイナー	¥1,200
9	ゲーム・パチンコ	¥1,198
10	引越スタッフ	¥1,194

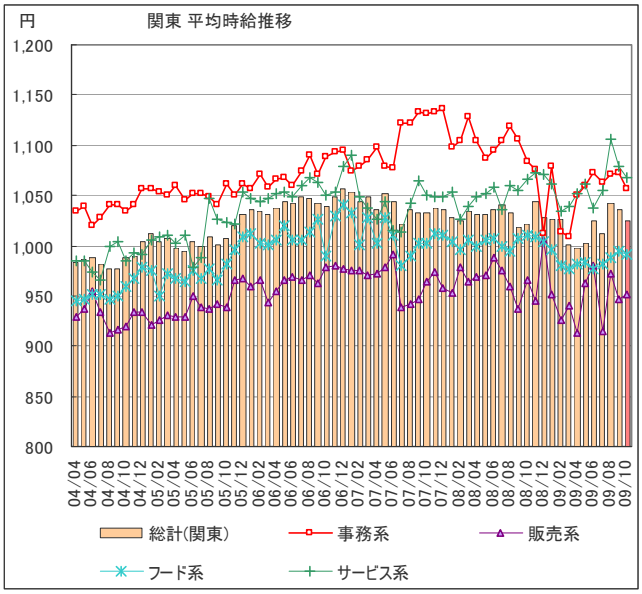

【関東エリア平均賃金：調査概要】
◆集計対象広告
・弊社発行のアルバイト系求人メディア シゴト情報「an」に掲載された求人広告から、下記条件の求人広告を除き集計。
（除外対象）…人材派遣業 / 接客を含む酒類提供職種
◆集計対象エリア
・求人募集広告の所在地が「関東エリア」の広告。

「an report」では、弊社求人メディア掲載広告の募集賃金を定期的に集計し、毎月一回「平均賃金レポート」として発表をしています。

株式会社インテリジェンス　an report編集部　E-mail：an_report@inte.co.jp

2009年11月12日発行

2 平均賃金調査 <エリア別詳細：東海エリア>

付表1）2009年10月　東海 職種別平均時給

大分類	職種詳細	2009年10月
専門職系	看護師	¥1,332
	歯科助手・衛生士	¥921
	福祉・介護・保育	¥929
	薬剤師	¥1,900
	デザイナー	—
	WEBデザイナー	¥889
	編集・制作	¥897
	マスコミ	¥973
	インストラクター	¥834
	家庭教師	—
	塾講師	¥1,104
	エンジニア	—
	サポート	¥900
	プログラマー	¥1,053
	建築・土木	¥925
	技術職	¥1,100
	製造	—
専門職系　計		¥1,059
事務系	受付・秘書	¥874
	事務・アシスタント	¥957
	コールセンター	¥1,074
事務系　計		¥952
販売系	コンビニスタッフ	¥806
	販売	¥981
	アパレル販売	¥904
	レジ・包装	¥901
販売系　計		¥925

大分類	職種詳細	2009年10月
フード系	バーテンダー	¥1,244
	ホールスタッフ	¥910
	居酒屋店員	¥944
	カフェスタッフ	¥843
	厨房・キッチン	¥890
	デリバリー	¥863
	ファーストフード	¥849
フード系　計		¥898
サービス系	カラオケ・漫画喫茶	¥823
	ゲーム・パチンコ	¥1,227
	施設スタッフ	¥870
	ガソリンスタンド	¥903
	キャンペーン・PR	¥1,159
	警備	¥902
	店舗スタッフ	¥804
	ホテル・トラベル	¥948
	ブティックホテル	—
	エステ・マッサージ	¥978
	理容・美容	¥933
サービス系　計		¥1,026
運輸職系	新聞配達	¥1,063
	配送・郵便・運転手	¥977
	引越スタッフ	¥1,125
運輸職系　計		¥1,030
技能・労務系	軽作業	¥971
	清掃	¥935
	製造工	¥1,019
技能・労務系　計		¥983
総計		¥966

※単位:円　サンプル数10未満は"ー"表示。

付表2）2009年10月　東海 職種別平均時給 高時給BEST10

	職種詳細	2009年10月
1	薬剤師	¥1,900
2	看護師	¥1,332
3	バーテンダー	¥1,244
4	ゲーム・パチンコ	¥1,227
5	キャンペーン・PR	¥1,159
6	引越スタッフ	¥1,125
7	営業・企画営業	¥1,125
8	塾講師	¥1,104
9	技術職	¥1,100
10	コールセンター	¥1,074

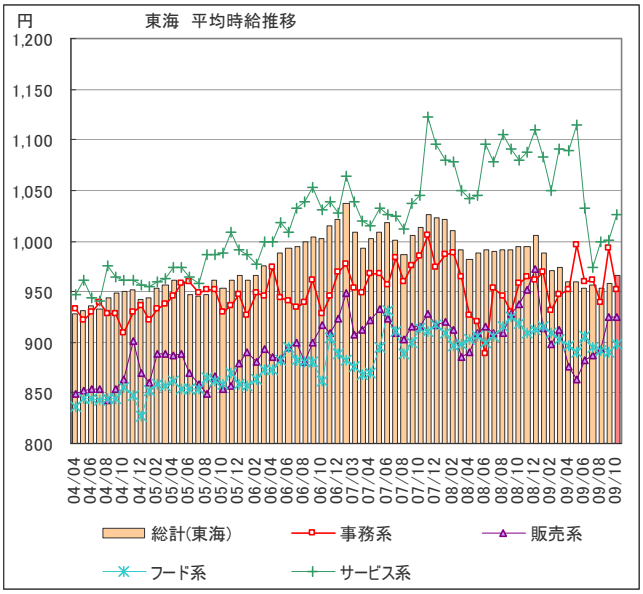

【東海エリア平均賃金：調査概要】
◆集計対象広告
・弊社発行のアルバイト系求人メディア シゴト情報「an」に掲載された求人広告から、下記条件の求人広告を除き集計。
（除外対象）…人材派遣業 / 接客を含む酒類提供職種
◆集計対象エリア
・求人募集広告の所在地が「東海エリア」の広告。

2009年11月12日発行

2 平均賃金調査 <エリア別詳細：関西エリア>

付表1）2009年10月　関西 職種別平均時給

大分類	職種詳細	2009年10月
専門職系	看護師	¥1,434
	歯科助手・衛生士	¥1,087
	福祉・介護・保育	¥1,011
	薬剤師	¥1,302
	デザイナー	—
	WEBデザイナー	¥912
	編集・制作	¥915
	マスコミ	¥2,313
	インストラクター	¥826
	家庭教師	¥1,700
	塾講師	¥1,294
	エンジニア	¥1,164
	サポート	¥900
	プログラマー	—
	建築・土木	¥1,368
	技術職	¥1,346
	製造	—
専門職系　計		¥1,185
事務系	受付・秘書	¥902
	事務・アシスタント	¥957
	コールセンター	¥1,093
事務系　計		¥988
販売系	コンビニスタッフ	¥817
	販売	¥881
	アパレル販売	¥862
	レジ・包装	¥833
販売系　計		¥865

大分類	職種詳細	2009年10月
フード系	バーテンダー	¥1,060
	ホールスタッフ	¥897
	居酒屋店員	¥910
	カフェスタッフ	¥850
	厨房・キッチン	¥878
	デリバリー	¥865
	ファーストフード	¥825
フード系　計		¥885
サービス系	カラオケ・漫画喫茶	¥839
	ゲーム・パチンコ	¥1,147
	施設スタッフ	¥826
	ガソリンスタンド	¥861
	キャンペーン・PR	¥1,176
	警備	¥839
	店舗スタッフ	¥902
	ホテル・トラベル	¥844
	ブティックホテル	¥800
	エステ・マッサージ	¥971
	理容・美容	¥868
サービス系　計		¥999
運輸職系	新聞配達	¥867
	配送・郵便・運転手	¥939
	引越スタッフ	¥967
運輸職系　計		¥947
技能・労務系	軽作業	¥966
	清掃	¥919
	製造工	¥961
技能・労務系　計		¥962
総計		¥971

※単位:円　サンプル数10未満は"ー"表示。

付表2）2009年10月　関西 職種別平均時給 高時給BEST10

	職種詳細	2009年10月
1	マスコミ	¥2,313
2	家庭教師	¥1,700
3	看護師	¥1,434
4	建築・土木	¥1,368
5	技術職	¥1,346
6	薬剤師	¥1,302
7	塾講師	¥1,294
8	キャンペーン・PR	¥1,176
9	エンジニア	¥1,164
10	ゲーム・パチンコ	¥1,147

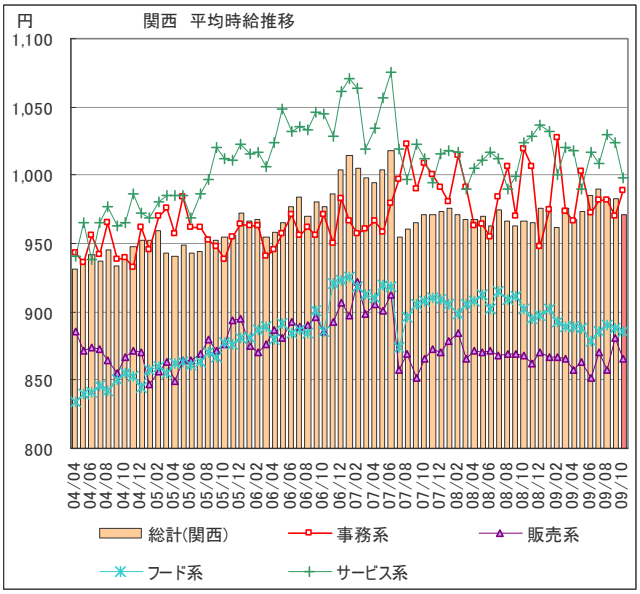

【関西エリア平均賃金：調査概要】
◆集計対象広告
・弊社発行のアルバイト系求人メディア シゴト情報「an」に掲載された求人広告から、下記条件の求人広告を除き集計。
（除外対象）…人材派遣業 / 接客を含む酒類提供職種
◆集計対象エリア
・求人募集広告の所在地が「関西エリア」の広告。

2009年11月12日発行

2 平均賃金調査 <エリア別詳細：九州エリア>

付表1）2009年10月　九州・沖縄 職種別平均時給

大分類	職種詳細	2009年10月
専門職系	看護師	¥800
	歯科助手・衛生士	¥876
	福祉・介護・保育	¥865
	薬剤師	¥1,185
	デザイナー	—
	WEBデザイナー	¥816
	編集・制作	¥913
	マスコミ	¥826
	インストラクター	¥780
	家庭教師	—
	塾講師	¥973
	エンジニア	—
	サポート	—
	プログラマー	¥1,200
	建築・土木	¥800
	技術職	¥1,100
	製造	—
専門職系　計		¥876
事務系	受付・秘書	¥861
	事務・アシスタント	¥851
	コールセンター	¥927
事務系　計		¥898
販売系	コンビニスタッフ	¥696
	販売	¥797
	アパレル販売	¥817
	レジ・包装	¥736
販売系　計		¥784

大分類	職種詳細	2009年10月
フード系	バーテンダー	¥827
	ホールスタッフ	¥808
	居酒屋店員	¥776
	カフェスタッフ	¥768
	厨房・キッチン	¥756
	デリバリー	¥745
	ファーストフード	¥747
フード系　計		¥780
サービス系	カラオケ・漫画喫茶	¥734
	ゲーム・パチンコ	¥1,006
	施設スタッフ	¥755
	ガソリンスタンド	¥767
	キャンペーン・PR	¥941
	警備	¥793
	店舗スタッフ	¥719
	ホテル・トラベル	¥823
	ブティックホテル	—
	エステ・マッサージ	¥810
	理容・美容	¥871
サービス系　計		¥851
運輸職系	新聞配達	—
	配送・郵便・運転手	¥844
	引越スタッフ	¥913
運輸職系　計		¥874
技能・労務系	軽作業	¥826
	清掃	¥765
	製造工	¥842
技能・労務系　計		¥824
総計		¥824

※単位:円　サンプル数10未満は"ー"表示。

付表2）2009年10月　九州・沖縄 職種別平均時給 高時給BEST10

	職種詳細	2009年10月
1	プログラマー	¥1,200
2	薬剤師	¥1,185
3	技術職	¥1,100
4	ゲーム・パチンコ	¥1,006
5	塾講師	¥973
6	キャンペーン・PR	¥941
7	営業・企画営業	¥935
8	コールセンター	¥927
9	引越スタッフ	¥913
9	編集・制作	¥913

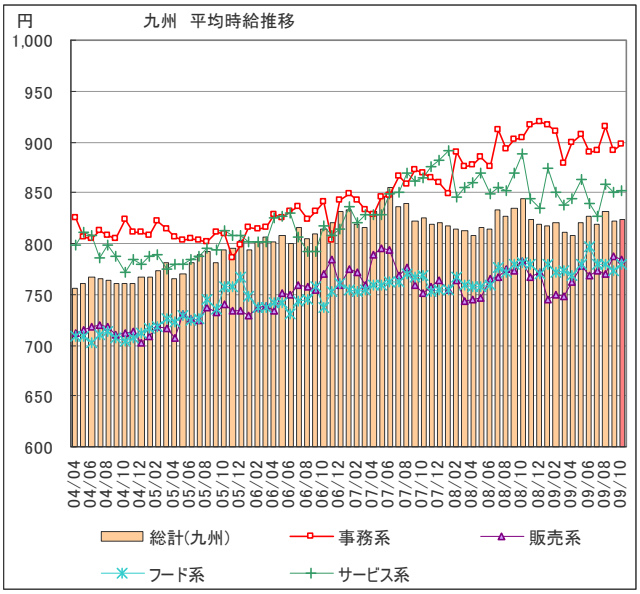

【九州エリア平均賃金：調査概要】
◆集計対象広告
・弊社発行のアルバイト系求人メディア シゴト情報「an」に掲載された求人広告から、下記条件の求人広告を除き集計。
（除外対象）…人材派遣業 / 接客を含む酒類提供職種
◆集計対象エリア
・求人募集広告の所在地が「九州エリア」の広告。

「an report」では、弊社求人メディア掲載広告の募集賃金を定期的に集計し、毎月一回「平均賃金レポート」として発表をしています。
株式会社インテリジェンス　an report編集部　E-mail：an_report@inte.co.jp